

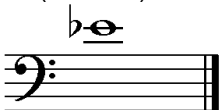

D2 - BBMV
Leistungsprüfung D2
Testbogen 5A

1. Benenne die Noten genau (z. B. c¹)

Schreibe folgende Noten:

2

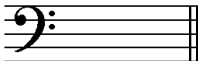
2. Schreibe eine **H-Dur**-Tonleiter im **4/4**-Takt in **Viertelnoten auf- und abwärts**. Beginne mit der Note **H** und schreibe die höchste Note zweimal. Setze Taktstriche und kennzeichne **alle Halbtöne**:

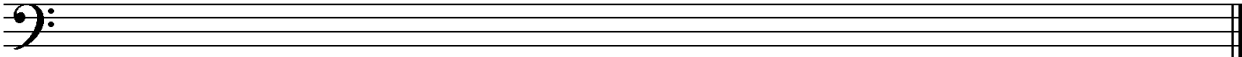

3

3. Schreibe eine **melodische c-Moll**-Tonleiter im **3/8**-Takt in **Achtelnoten auf- und abwärts**. Beginne mit der Note **c¹** und schreibe die höchste Note einmal. Setze Taktstriche und kennzeichne **alle Halbtöne**:

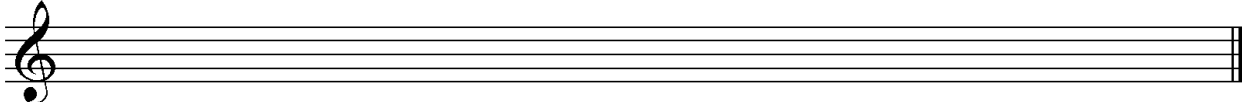

4

4. Ordne die Dur- und parallelen Moll-Tonarten den Tonartvorzeichen zu:

 A-Dur
 g-Moll

 D-Dur
 fis-Moll

 B-Dur
 h-Moll

3

5. Im folgenden Beispiel fehlt ein Ton der Tonleiter. Ergänze ihn und bestimme die Tonart **genau**: (z. B. d - Moll äolisch)



Tonart:

2

6. Bilde folgende Intervalle:

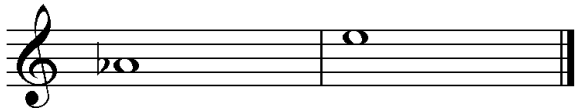
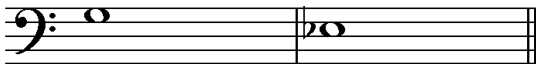
4

18

7. Bestimme folgende Intervalle fein: (z. B. k2)

18

4

8. Im folgenden **dreitaktigen** Rhythmusbeispiel fehlen Taktartangabe und Taktstriche. Ergänze Taktartangabe und Taktstriche an den entsprechenden Stellen:

2

9. Vervollständige den ersten Takt mit einer punktierten Note und den zweiten mit einer Synkope:

2

10. Bilde bzw. bestimme folgende Dreiklänge in der Grundstellung:

ü auf G es-Moll

3

11. Suche im jeweiligen Takt den angegebenen Dreiklang und benenne ihn:

- Moll v auf

2

12. Ordne den Vortragsbezeichnungen die deutsche Bedeutung zu:

- | | | | |
|----------------------------|------------------|--------------------------|----------------------|
| <input type="checkbox"/> 1 | con dolore | <input type="checkbox"/> | ruhig |
| <input type="checkbox"/> 2 | Adagio sostenuto | <input type="checkbox"/> | so leise wie möglich |
| <input type="checkbox"/> 3 | smorzando | <input type="checkbox"/> | mit Schmerz |
| <input type="checkbox"/> 4 | <i>ppp</i> | <input type="checkbox"/> | frei im Vortrag |
| <input type="checkbox"/> 5 | rubato | <input type="checkbox"/> | langsam getragen |
| <input type="checkbox"/> 6 | tranquillo | <input type="checkbox"/> | verlöschend |

3

13. Kreuze **zwei** Komponisten an, die im Zeitalter der **Renaissance** (1420 - 1600) lebten:

G. Ph. Telemann G. Palestrina C. M.v. Weber G. Gabrieli

1

35

Gehörbildung

14. Rhythmushören - Notiere:

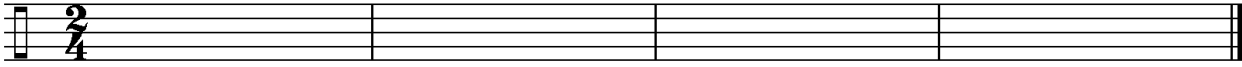

4

15. Vergleiche den gehörten mit dem vorgegebenen Rhythmus. Kennzeichne die Stellen und notiere die Veränderungen:

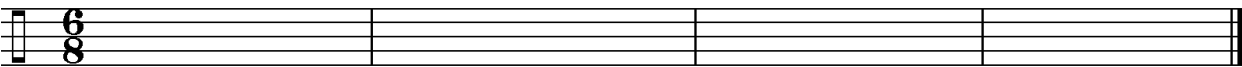

2

16. Intervallhören - Bestimme die gehörten Intervalle fein:

1. 2. 3. 4. 5.

5

17. Melodiehören - Ergänze die fehlenden Töne mit dem entsprechenden Notenwert. Bearbeite nur ein Beispiel:



4

50

korrigiert von _____